

1 **SQE 1-140**



: 96510147

3"

. t : 0,15 / : 35 °C
: 998.2 / ³

: 10700 /

1 ³/
143
: CE,UL,CUL
- : ISO9906:2012 3B

Polyamide /
DIN W.-Nr. 1.4301
AISI 304

DIN W.-Nr. 1.4301
AISI 304

:			
:			Rp 1 1/4
:			: 76
:			
:			MSE3
:			- P1: 2.32
:			- P2: 1.55
:			: 50 Hz
:			: 1 x 200-240
:			: 11.2 A
:			: 1.00
:			: 10700 /
:			
:		(IEC 34-5):	IP68
:		(IEC 85):	F
:			: 1.5
:			
:			6.5
:			7.2
:			0.011 ³
:	Danish VVS No.:		388441540
:	Swedish RSK No.:		5853367
:	C		DE
:			: 8413702900

96510147 SQE 1-140 50

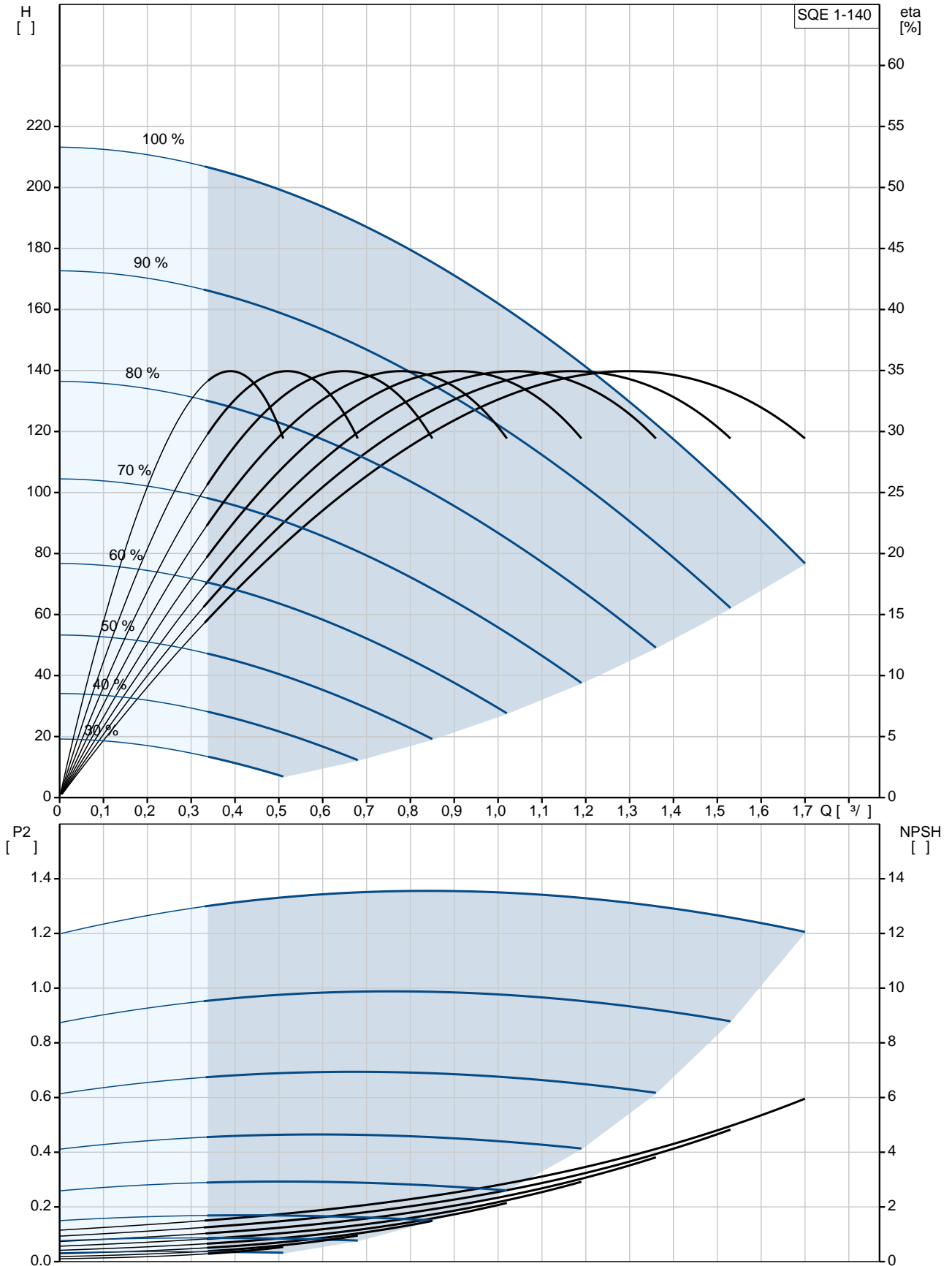

			SQE 1-140
			96510147
EAN	:		5700396502434
			10700 /
			1 3/
			143
			9
			: CE,UL,CUL
			ISO9906:2012 3B
			96080403
			B
			Polyamide /
			DIN W.-Nr. 1.4301
			AISI 304
			DIN W.-Nr. 1.4301
			AISI 304
			Rp 1 1/4
			76
			35 °C
.t	0,15 /		35 °C
			20 °C
			998.2 / ³
			MSE3
		- P1:	2.32
		- P2:	1.55
			50 Hz
			1 x 200-240
			11.2 A
			1.00
			10700 /
		(IEC 34-5):	IP68
		(IEC 85):	F
			Y
			1.5
			96160856
CU 300/CU 301:			CU
			300/CU 301
			6.5
			7.2
			0.011 ³

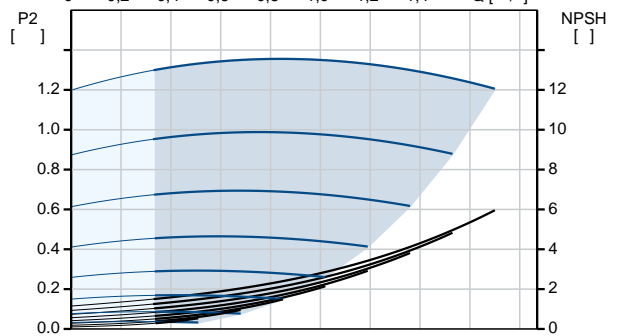
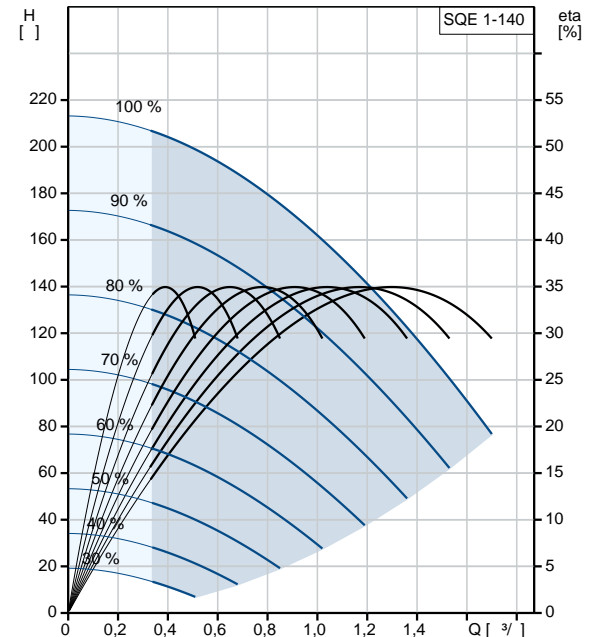

		EU/S-AMREG/APRE
:		G
Danish VVS No.:		388441540
Swedish RSK No.:		5853367
C	:	DE
:		8413702900